

Starosta Kętrzyński
Niniejsza dokumentacja była przedmiotem
narady koordynacyjnej, która odbyła się
za pomocą środków komunikacji elektronicznej
Data narady: 2021-11-17
Znak sprawy: GKN-O.6630.1.146.2021
Uwagi i zalecenia zostały zawarte w protokole
z narady koordynacyjnej
z up. STAROSTY KĘTRZYŃSKIEGO
Przewodniczący narady: Szymon Jasielewicz

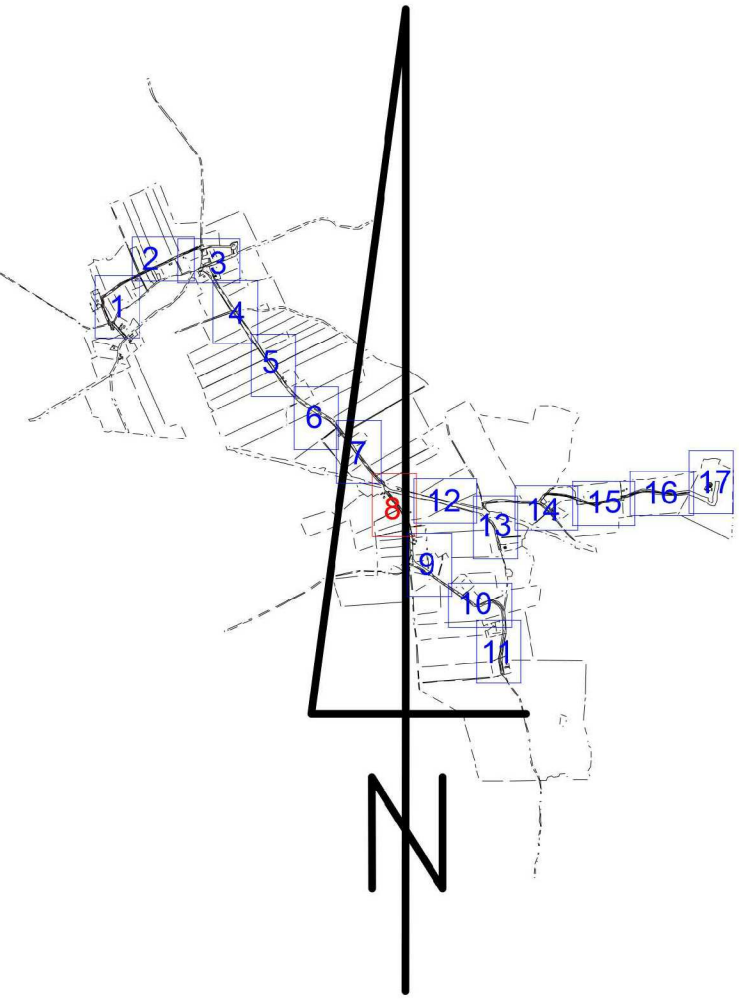

PROJEKT ZAGOSPODAROWANIA TERENU BUDOWA SIECI WODOCIĄGOWEJ, ORAZ BUDOWA ZBIORNIKA NA WODĘ O POJEMNOŚCI 100M

W MIEJSCOWOŚCI KLEEWNO, PIECKOWO GMINA RESZEL
zlokalizowane na dz. geodezyjnych nr: 52/2, 52/1, 95, 185, 202/1, 202/3, 202/4, 207, 137/2, 184, 298, 297,
346, 312, 315, 316, 324, 329/1, 323, 322, 285/1, 285/2, 349, 365, 358
obr 5 Klewno, 142/13 obręb 11 Pieckowo.

**KĘTRZYŃSKIE BIURO GEODEZJI
I KLASYFIKACJI GRUNTÓW S.C.**
Damian Bilda & Agnieszka Bilda
ul. Dąbrowskiego 22, 11-400 Kętrzyn
tel. 888-904-569, www.kbg-nets.pl
kbgketrzyn@wp.pl
NIP 742-226-99-23, REGON 386 852 712

**MAPA SYTUACYJNO-WYSOKOŚCIOWA
DO CELÓW PROJEKTOWYCH.**
Arkusz: 8(17)
Skala 1:500

Klewno
gm. Reszel 280805_5
obręb 0007 - Klewno
Id obr. ewid. 280805_5.0007
Zgł: GKN-O.6640.1.797.2021
ukł. Wsp. 2000/7
ukł. wys. PL-EVRF2007-NH

mapa aktualna w zakresie
Kętrzyn d. 14.10.2021 r.
Wykonali: **GEODETA UPRAWNIONY**
KLASYFIKATOR GRUNTÓW
mgr inż. Damian Bilda
geod. upr. zaw. nr 21779

Uwaga: a - punkt prawnie chroniony na podst. art. 15 ust. 3 ustawy z dn. 17 maja 1989r. - Prawo Geodezyjne i Kartograficzne.

Nie wchodzi się za terenami innych niż wskazanych na niniejszej mapie urządzeń podziemnych, które nie będą zabudowane do momentu ich budowy.

Wykonanie niniejszej mapy nie było poprzedzone uśrednieniem danych ewidencyjnych aktualizacji aktualizacji aktualizacji gruntów położone w granicach aktualizacji.

Oświadczam, że niniejsza mapa powstała w wyniku prac geodezyjnych i kartograficznych (nr ewid. geodezyjny: GKN-O.6640.1.797.2021) wykonanych w oparciu o techniczne wyposażenie do ewidencji materiałów państwowego zasobu geodezyjnego i kartograficznego w SŁUSZOWYCH POWIATOWYCH w KĘTRZYNIE pod nr. P.2808.2021.1018. Wynik ewidencji danych tych materiałów przekazanych do państwowego zasobu geodezyjnego i kartograficznego uzyskał status POZYTYWNY w protokole: w dniu 14.10.2021. Jestem świadomy odpowiedzialności karnej za złożenie fałszywego oświadczenia. (Obr. podst. Dz. U. 2020 poz. 1060)

Białostok: **KĘTRZYŃSKIE BIURO GEODEZJI I KLASYFIKACJI GRUNTÓW** sp. z o.o. Damian Bilda & Agnieszka Bilda 11-400 Kętrzyn, ul. Dąbrowskiego 22 NIP 7422269923, REGON 386852712 tel. 888 904 569

Kętrzyn: **GEODETA UPRAWNIONY KLASYFIKATOR GRUNTÓW** mgr inż. Damian Bilda geod. upr. zaw. nr 21779

Granice oznaczone na niniejszej mapie:
nie spełniają wymagań rozporządzenia Ministra Rozwoju,
Pracy i Technologii z dnia 27 lipca 2021 r. w sprawie
ewidencji gruntów i budynków.

o punkt prawnie chroniony na podst. art. 15 ust. 3
ustawy z dn. 17 maja 1989r. - Prawo Geodezyjne i
Kartograficzne.

- OZNACZENIA:
- Proj. sieć wodociągowa
 - Proj. przyłącze kanalizacji deszczowej
 - Istn. wodociąg
 - Istn. kan. sanitarna
 - Istn. gazociąg
 - Istn. kan. deszczowa
 - Istn. kabel telefoniczny
 - Istn. kabel elektryczny
 - Granice nieruchomości

OBJEKT: BUDOWA SIECI WODOCIĄGOWEJ I ZBIORNIKA NA WODĘ O POJ. 100 M Działki nr: 52/2, 52/1, 95, 185, 202/1, 202/3, 202/4, 207, 137/2, 184, 298, 297, 346, 312, 315, 316, 324, 329/1, 323, 322, 285/1, 285/2, 349, 365, 358 obr 5 Klewno, 142/13 obręb 11 Pieckowo.		Rys. nr W9
TEMAT: BUDOWA SIECI WODOCIĄGOWEJ SKALA 1: 500		Data wydruku 10.2021
RYSUNEK: PROJEKT ZAGOSPODAROWANIA TERENU		
PROJEKTANT: mgr inż. Rajmundo Janeczko	Nr upr. WAM/0125/P005/09	